29. 別パターン（2）（ツケノビに押してきたときの変化：47 図、49 図の補足）

【69-1 図】

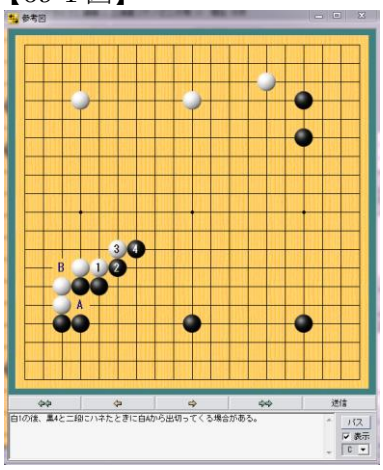

【69-1 図】白の初手が星、小目に関わらず、ツケノビに対して白 1 と押して来る場合がある。GoTrend002 君はどちらかというと、初手星の場合に押してくることが多いようだ。白 1 の後、黒 4 と二段にハネたときに白 A から出切って来た場合を検討した。

【69-2 図】

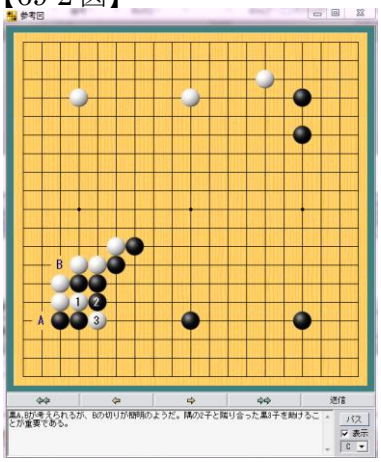

【69-2 図】黒 A,B が考えられるが、B の切りが簡明のようだ。隅の 2 子と隣り合った黒 3 子を助けることが重要である。

【69-3 図】

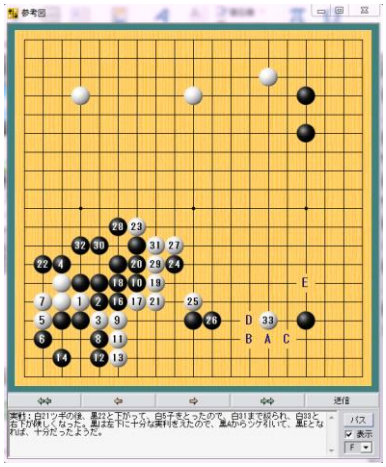

【69-3 図】実戦：白 21 ツギの後、黒 22 と下がって、白 5 子をとったので、白 31 まで絞られ、白 33 と右下が険しくなった。黒は左下に十分な実利をえたので、黒 A からツケ引いて、黒 E となれば、十分だったようだ。(実戦以下略)

【69-4 図】

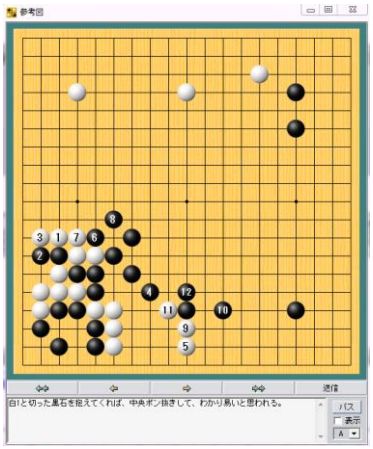

【69-4 図】(変化例)【69-3 図】の白 15 で黒 4 の石を抱えてきた変化：白 1 と切った黒石を抱えてくれば、黒 6，8 と中央ポン抜きして、わかり易いと思われる。